



Kampus
Merdeka
BERSAMA SAMA



LAPORAN

**SURVEI KEPUASAN MASYARAKAT (SKM)
SEMESTER II TAHUN 2022**

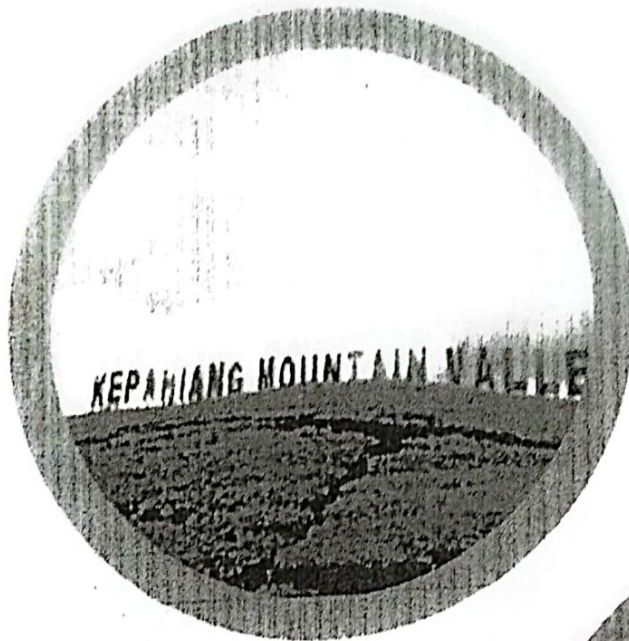

NILAI SKM

86,28

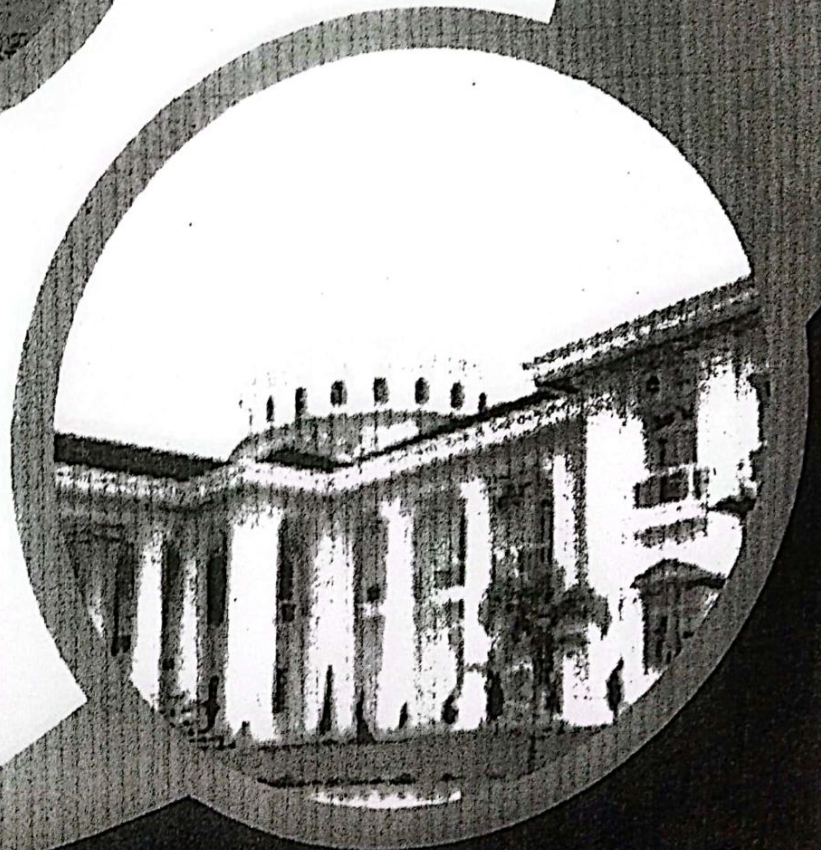

**Mutu Layanan
B (BAIK)**

**KERENDUDUKAN DAN PENCATATAN SIPIL
KEPAHIANG**

**LAPORAN
SURVEY KEPUASAN MASYARAKAT (SKM)
SEMESTER I TAHUN 2022**

**NILAI SKM
83,70**

**MUTU PELAYANAN
B (BAIK)**



**DINAS KEPENDUDUKAN DAN PENCATATAN SIPIL
KABUPATEN KEPAHIANG**